

Informe de Gestión 2025



CRÉDITOS

Junta Directiva

Miembros de la Junta Directiva para nombramiento en el año 2026

Dra. Gladys Sanmiguel
Consultora en Impacto Social
y Ex Directora Ejecutiva Fundación Colombianitos



Dra. Inés Elvira Shuk
CEO InvestCol



Dr. Andrés Barragán
Consultor en Salud y
Ex Director de Salud Compensar



Dra. Flavia Santoro
CEO Conexiones Efectivas



Dr. Fernando Fonseca
Consultor en Salud y Ex CEO Sanitas USA
y Guidewell Sanitas



Dr. Julián Montejo Perry
Presidente de la Junta Directiva
y Presidente del Grupo Solidda



Dr. Jean Claude Bessudo
Presidente del Grupo Aviatur



Dr. Nayib Neme
Presidente del Grupo <a>



Dr. Juan Carlos Franco
Gerente General de
Lupien Rosenberg et Associés



Dr. Fernando Robledo
Consultor en Salud de Imed



Dr. Hernando Rubio
CEO y Cofundador de Movii



Dr. Roberto Hall
Managing Partner Colombia
Heidrick & Struggles



CRÉDITOS

Equipo Fundación CIREC

Daniel Gómez Perico
Dirección Ejecutiva



Gerencias

Dra. Catalina Ruiz
Directora Médico-Científica



Gloria Pinilla
Directora Salud Servicios



Julie Bejarano
Directora Administrativa
y Financiera



Cesar Rodríguez
Gerente Cadena
de Abastecimiento



Natalia Colmenares
Gerente de Fundraising
y Comunicaciones



Ernesto Medina
Director Comercial



Catherine Guarín
Gerente de Impacto Social
y Cooperación



Ofelminda Pachón
Gerente de
Sostenibilidad Organizacional



Alex Niño
Gerente TICS



Redacción y coordinación

Tatiana Muñoz
Coordinadora de Comunicaciones

José Barboza
Líder de Diseño y Desarrollo
Gina Pinzón
Especialista en Diseño Gráfico
Claudia Cabrera
Profesional de Diseño

Diseño gráfico y diagramación

Cristian Romero
Líder audiovisual
Alejandra Guerrero
Auxiliar Audiovisual
Sebastián Bonilla
Diseñador Gráfico Jr.

TABLA DE

CONTENIDO



Cap 1. Carta del Director	04	Cap 8. Investigación, Innovación y Desarrollo que construyen futuro	45
Nuestro 2025 en cifras	05	Cap 9. Cooperación e Impacto Social para sanar vidas en Colombia	49
Cap 2. Somos CIREC	08	Cap 10. Sostenibilidad Organizacional que se construye con aliados y bienestar	73
Cap 3. Salud y Servicios donde cuidar es parte de sanar	12	Cap 11. Recaudación que impulsa nuestra misión	81
Cap 4. Experiencia al Usuario que se construye con escucha	22	Cap 12. Comunicaciones con sentido humano	87
Cap 5. Calidad que sostiene lo que hacemos	32	Cap 13. Gestión Administrativa que cuida cada proceso	93
Cap 6. Gestión del Conocimiento construida desde la experiencia	35	Llegar hasta aquí no ha sido una casualidad	97
Cap 7. Dispositivos que sanan paso a paso	41		



En 2025 reafirmamos **nuestro propósito de sanar vidas** con ciencia, experiencia y el compromiso de cada colaborador CIREC.



Jeannette Perry



Honramos su legado, continuamos su propósito

En 1976, la fisioterapeuta Jeannette Perry de Saravia, egresada de la Universidad del Rosario y profundamente comprometida con el servicio a la comunidad, creó la Fundación Pro-Cirugía Reconstructiva, hoy Fundación CIREC, con la convicción de **brindar rehabilitación integral y digna a personas con discapacidad** en un país marcado por profundas brechas en el acceso a la salud.

Durante más de cuatro décadas, **su liderazgo estuvo al servicio de la sanación, la inclusión social y la reconstrucción de vidas**, acompañando a personas con discapacidad, víctimas del conflicto armado y comunidades afectadas por desastres naturales. Su trayectoria fue reconocida con el Premio Mujer Cafam en el año 2000, como testimonio de su impacto social y humano.



Tras su partida en 2016, su legado continúa vivo en el propósito institucional y en el trabajo comprometido de los profesionales que integran CIREC.

Servir y sanar con el corazón, Voluntariado CIREC

Desde los inicios de nuestra organización, junto a Jeannette Perry de Saravia y guiados por nuestra misión, nació el Voluntariado CIREC, un grupo de personas que, durante décadas, ha estado presente de manera constante, creyendo en la Fundación y acompañando activamente cada una de las historias de sanación que atendemos. Su compromiso ha sido fundamental, aportando tiempo, esfuerzo y convicción a lo largo de nuestra trayectoria institucional.

En este espacio **reconocemos y honramos su dedicación** en reuniones, eventos de recaudación e iniciativas solidarias que hicieron posible que muchas personas accedieran a apoyos concretos, desde medios de vida hasta prótesis y dispositivos de movilidad, contribuyendo de manera directa a la continuidad de los procesos de rehabilitación.

El Voluntariado CIREC es una parte valiosa de lo que somos hoy. **Valoramos profundamente su presencia** y la confianza que han depositado en nosotros, recordándonos que sanar vidas también es un acto colectivo, construido desde la solidaridad y el amor por el otro.



Algunos años no se miden en cifras, sino en la capacidad de tomar decisiones acertadas cuando el contexto se vuelve exigente.

El 2025 fue un año que nos obligó a detenernos, discernir y asumir con responsabilidad el peso de liderar una obra que existe para servir, incluso cuando el entorno no es favorable. No es un secreto que el sector salud atraviesa un momento complejo. Las tensiones del sistema, los cambios normativos y un contexto político y económico incierto han puesto a prueba la sostenibilidad de muchas organizaciones del sistema de salud. En medio de ese escenario, y desde mi fe, continué poniendo cada decisión en manos de Dios, convencido de que administrar este legado exige algo más que voluntad, exige rectitud, disciplina y una profunda coherencia entre lo que creemos y lo que hacemos.

Este año reafirmamos una convicción esencial, la sostenibilidad no es un fin en sí mismo, sino la condición que hace posible la misión. Gracias a decisiones responsables y a una gestión cuidadosa, CIREC cerró el año con ingresos operacionales por \$45.818 millones Cop y un excedente contable de \$5.876 millones Cop, monto que permitirá calcular el valor fiscal para reinversión, recurso que se traducirá en capacidad para seguir sirviendo.

Desde esa solidez institucional, y pese a las presiones que hoy enfrenta el sector, fue posible atender sin costo a 1.173 beneficiarios a través de nuestros Programas de Impacto Social, alcanzando un récord histórico para nuestra organización en los últimos 13 años tanto en recursos destinados como en beneficiarios atendidos.

Más de 10.000 usuarios accedieron a nuestros servicios de salud y rehabilitación durante 2025, con altos niveles de satisfacción y con el respaldo de un equipo humano que nunca perdió de vista el sentido profundo de su labor. En ese mismo camino, 3.477 dispositivos de movilidad fueron entregados como parte de los procesos de rehabilitación. Detrás de cada cifra hay historias, familias y trayectorias de vida que nos recuerdan por qué esta obra existe y por qué cada decisión debe tomarse con responsabilidad y humanidad.

Uno de los aprendizajes más importantes del año fue comprender que el cuidado de la vida y la inclusión también deben llegar a otros escenarios. Por eso, apostamos de manera decidida por el fortalecimiento del área de Sostenibilidad Organizacional, integrando la medicina del trabajo, la gestión de la seguridad y salud en el trabajo y la inclusión laboral como una propuesta de valor para las empresas. Este primer año de consolidación confirmó que es posible acompañar a las organizaciones desde una mirada técnica y responsable, aportando al bienestar de las personas y a la sostenibilidad de los entornos laborales. Esta apuesta no fue marginal, fue una decisión consciente que amplía el alcance de nuestra misión y abre nuevas posibilidades de impacto.

Nada de lo vivido en 2025 habría sido posible sin las personas que sostienen esta obra. Mi gratitud profunda a cada colaborador y colaboradora de CIREC, que asumió su rol con compromiso y empatía; a la Junta Directiva, por su acompañamiento serio y permanente; a nuestros aliados y donantes que confiaron incluso cuando el camino fue exigente. Esta Fundación no se sostiene sola, se sostiene porque muchos deciden creer y permanecer. Seguir al frente de CIREC no ha sido solo una responsabilidad profesional, ha sido una experiencia profundamente humana y espiritual. Cada decisión y cada logro han sido asumidos con la convicción de que esta obra no nos pertenece, sino que nos fue confiada. Confío en que mientras sigamos actuando con rectitud, responsabilidad y fe, CIREC seguirá siendo un lugar donde la vida se cuida, se dignifica y se reconstruye, incluso en los momentos más complejos.

Seguir al frente de CIREC no ha sido solo una responsabilidad profesional, ha sido una experiencia profundamente humana y espiritual. Cada decisión y cada logro han sido asumidos con la convicción de que esta obra no nos pertenece, sino que nos fue confiada.

Con gratitud.

Daniel Gómez Perico

Director Ejecutivo
Fundación CIREC



Nuestro 2025 en cifras

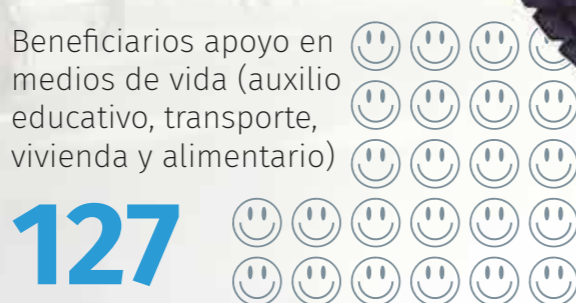
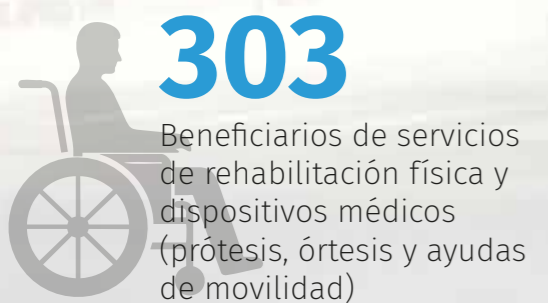
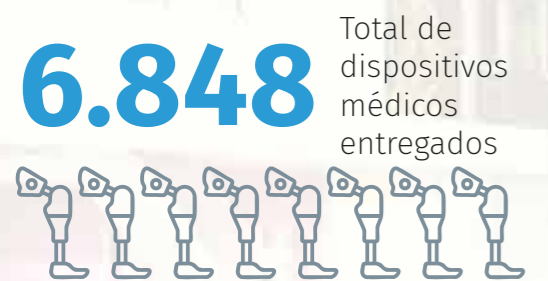
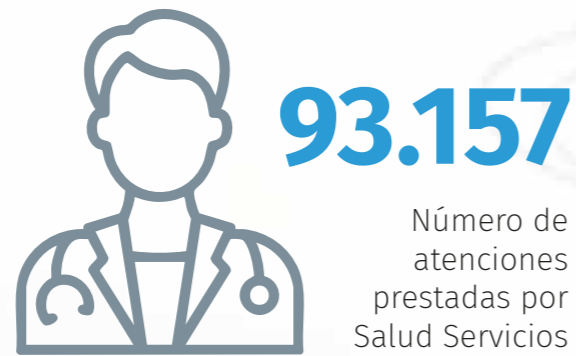

Beneficiarios estrategia "ENTRENATE"



02

Somos CIREC



*Sanamos
vidas con
ciencia,
inclusión y
esperanza.*



Somos una organización científica colombiana sin ánimo de lucro **que rehabilita integralmente a las personas con discapacidad** a través de nuestra Metodología de Sanación “Sanamos Vidas”, permitiéndoles su inclusión y participación en la sociedad.

Brindamos atención a personas con y sin discapacidad que presentan **diagnósticos de mediana y alta complejidad** en los ámbitos neurológico, osteomuscular, psicosocial y sensorial, ya sea de origen común, laboral o derivado del conflicto armado en nuestro país.

CIREC

Metodología de Sanación Integral

“Sanamos Vidas”

En la Fundación CIREC desarrollamos un enfoque de rehabilitación especializado, basado en una atención holística. Potenciamos las capacidades de las personas con discapacidad, promoviendo su inclusión social en las siguientes dimensiones:

SANACIÓN FÍSICA

SANACIÓN EMOCIONAL

SANACIÓN ESPIRITUAL

SANACIÓN SOCIAL



Lo que guía nuestro actuar



Sanación a través de la ciencia y la fe



Inclusión social y equidad



Atención humanizada, digna y empática



Transmisión de conocimiento en todo el territorio



Rendición de cuentas de impacto social

Tras 49 años de experiencia, hoy podemos decir que somos el resultado de una historia construida con ciencia, esperanza y compromiso social, sostenida por la vocación y la experiencia de más de 220 colaboradores que, día a día, ponen su conocimiento y su humanidad al servicio de la vida. Nos enorgullece saber que somos CIREC, porque creemos que acompañar va más allá de tratar una condición: es estar con la persona en todas sus dimensiones, reafirmando nuestro propósito de sanar y reconstruir vidas.

03

Salud Servicios donde cuidar es parte de sanar

Integramos innovación y tecnologías basadas en evidencia para una rehabilitación de mayor alcance.

Fortalecimos nuestra atención mediante la incorporación de soluciones de alto nivel y la actualización de nuestros modelos de atención, ampliando el acceso, la precisión terapéutica y la experiencia de cada usuario.



Desde 2023, el sector salud en Colombia ha enfrentado un contexto de alta complejidad, marcado por tensiones en la sostenibilidad financiera del sistema, debates estructurales sobre su reforma, dificultades en el acceso oportuno a los servicios y profundas brechas territoriales. En este escenario, las IPS como CIREC han asumido un papel fundamental al **fortalecer la atención especializada, garantizar procesos de rehabilitación integral y responder, con innovación, calidad y compromiso humano**, a las necesidades de las personas que más requieren cuidado y acompañamiento.

SALUD

En un entorno de alta complejidad para el sector salud, CIREC orientó su gestión a fortalecer capacidades estratégicas en rehabilitación integral. Durante el periodo, consolidamos una atención especializada más robusta mediante la **modernización de áreas clave como hidroterapia, valoración funcional biomecánica, unidad pediátrica, neuropsicología y telemedicina**, integrando soluciones avanzadas, protocolos especializados y herramientas de seguimiento clínico que elevan la precisión terapéutica y la experiencia de atención.

La renovación de espacios y la incorporación de metodologías objetivas de medición, **como la escala GAS para el seguimiento de objetivos terapéuticos, junto con tecnologías de análisis cinemático y de gesto deportivo**, permitieron fortalecer la seguridad del paciente, optimizar la evaluación funcional y mejorar la precisión en la toma de decisiones clínicas. De manera complementaria, la integración de herramientas digitales, inteligencia artificial aplicada, biofeedback y tele-experticia amplió las capacidades de intervención, seguimiento y acceso a la rehabilitación especializada.



A su vez, la consolidación de la **telemedicina** como modelo estratégico permitió ampliar el alcance de la atención especializada, optimizar la toma de decisiones clínicas y acercar la rehabilitación integral a distintos territorios del país. Estos avances evidencian una gestión enfocada en fortalecer capacidades institucionales, responder con oportunidad a las necesidades del entorno y posicionar a CIREC como un referente nacional en rehabilitación integral, innovación clínica e impacto social.

Estos avances reflejan el compromiso de CIREC con una **rehabilitación integral** que combina rigor clínico, innovación tecnológica y una **profunda vocación de impacto social al servicio de las personas.**



Análisis e interpretación de las cifras

Durante 2025, CIREC evidenció una recomposición estratégica de la demanda en el área de Salud y Servicios, coherente con el objetivo institucional de avanzar hacia servicios de mayor complejidad clínica y mayor valor agregado. En este marco, servicios de alta frecuencia como **hidroterapia y fisioterapia mantuvieron cobertura** relevante, pero presentaron una disminución en el número de atenciones, asociada a ajustes en la frecuencia terapéutica y en los ordenamientos médicos.

En contraste, se registró un **crecimiento significativo en neuropsicología, fisiatría**, impulsada por la apertura del contrato con una **EPS** relevante del sector, **los Programas AIRE, así como en terapia ocupacional, psicología y ortopedia**, evidenciando una mayor demanda por procesos de neurorrehabilitación, rehabilitación funcional, salud mental y formulación de dispositivos a la medida. Adicionalmente, la incorporación de **medicina del deporte y neuropediatría** fortaleció el portafolio institucional y amplió la cobertura de servicios especializados. Es importante resaltar que presentamos reducciones en la prestación de algunos servicios debido a factores externos de demanda y a un proceso deliberado de **reorganización estratégica del portafolio**, orientado a priorizar servicios con mayor impacto clínico y social.

En conjunto, los resultados confirman una **evolución intencional del modelo de atención**, que fortalece la eficiencia, la especialización del talento humano y el posicionamiento de **CIREC** como referente en rehabilitación integral de alta complejidad.



	2025	2024
Usuarios atendidos promedio/mes por Salud Servicio	1.803	2.124
Usuarios únicos atendidos por Salud Servicios	10.045	11.380
Número de atenciones prestadas por Salud Servicios	93.157	108.585

**Reporte generado del 1 de enero a 31 de diciembre de 2025*

Servicio

Hidroterapia
AIRe
Fisiatría
Ortopedia
Medicina del Deporte
Neuropediatría
Medicina Laboral
Fisioterapia
Terapia Ocupacional
Fonoaudiología
Psicología
Neuropsicología
Trabajo Social
Hogar de Paso
Juntas Interdisciplinarias
Valoración Biomecánica Funcional
Juntas de Rehabilitación de Incapacidades

2025

No. Pacientes No. Servicios

4.456	48.780
635	22.243
2.279	2.865
166	168
43	56
35	41
0	0
795	9.533
300	3.540
212	2.406
39	162
555	1.983
3	3
0	0
1.100	1.359
16	18
0	0

10.634

93.157

2024

No. Pacientes No. Servicios

4.701	62.075
562	20.260
1.448	1.890
88	97
0	0
0	0
9	9
750	15.150
278	2.469
229	1.114
15	54
84	386
5	5
26	488
3.155	4.555
18	21
12	12

11.380

108.585

Total



Cientes de Salud Servicios 2026

Tipo de pagador	Entidad
EPS	nueva eps gente cuida do gente, Compensar, Famisanar, AlianSalud
ARL	POSITIVA, SURA, SEGUROS BOLÍVAR, seguros alfa s.a., Colmena
Régimen especial	Unisalud, ecopETROL
Pólizas	SURA, Allianz, BBVA Seguros, equidad seguros, SEGUROS BOLÍVAR, AXA COLPATRIA, MAPFRE
Medicina prepagada	AXA COLPATRIA, COLMENA MEDICA
SOAT	PREVISORA, LA MUNDIAL, SEGUROS DEL ESTADO S.A.
Caja de compensación	CAFAM
Particulares	
Programas de impacto Social	



De cara a 2026, proyectamos consolidar un **modelo de rehabilitación cada vez más especializado, sostenible y basado en evidencia**. La apuesta institucional estará enfocada en fortalecer los nuevos servicios incorporados y potenciar aquellos con mayor crecimiento y demanda, al tiempo que se avanza en una planeación estratégica del talento humano alineada con el desarrollo de especialidades clínicas y la **generación de proyectos de investigación** que posicionen a la organización como referente en producción de conocimiento en rehabilitación.

La implementación de indicadores de **productividad por paciente y resultados clínicos**, apoyados en clinimetría y tecnologías avanzadas, permitirá robustecer la toma de decisiones clínicas y fortalecer la articulación con las aseguradoras. Finalmente, la revisión permanente de servicios con menor desempeño hará posible **ajustar los modelos de prestación**, mejorar su eficiencia y contribuir a la optimización del gasto médico, reafirmando el compromiso de CIREC con una atención de alto valor clínico y social.

04

Experiencia al Usuario que se construye con escucha

Hacemos de la escucha activa un pilar para mejorar la experiencia en cada punto de contacto.

Consolidamos una gestión de la experiencia del usuario basada en la escucha sistemática, el análisis riguroso de indicadores y la mejora continua de los procesos, lo que nos permitió fortalecer la confianza, optimizar los canales de atención y elevar de manera sostenida la percepción sobre la calidad del servicio.

Cuando la experiencia del usuario se gestiona con datos, los resultados hablan por sí solos, por eso en este 2025 fortalecimos de manera significativa la gestión de la Experiencia al Usuario, **ampliando la escucha activa y la calidad de la información disponible para la toma de decisiones.** En este marco, se registró un **incremento del 16,5 % en la aplicación de encuestas de satisfacción** frente a 2024 y se consolidó una muestra representativa por servicio, lo que permitió un análisis más preciso y oportuno de la experiencia de atención.



USUARIO

Los indicadores consolidados evidencian un desempeño sobresaliente.

La satisfacción global alcanzó un promedio anual del

98%

y el NPS se ubicó también en 98%, superando de manera consistente la meta institucional del 95% y confirmando altos niveles de confianza de los usuarios. A nivel de servicios, el desempeño asistencial se mantuvo en estándares superiores, mientras que Call Center y Trabajo Social fueron definidos como prioridades estratégicas para el fortalecimiento de la experiencia.



De manera complementaria, se evidenció una **disminución del 10,3% en las PQR.**

Con un **92% de oportunidad en la respuesta**, y la implementación de nuevos indicadores que fortalecieron el seguimiento y la gestión preventiva. El **incremento del 9,1% en llamadas atendidas** impulsó decisiones operativas clave, como la puesta en marcha de una nueva planta telefónica, cuyos resultados comenzaron a reflejarse en la mejora del nivel de servicio. Aunque el tiempo promedio de espera en llamada aumentó frente al año anterior, las acciones implementadas sientan bases sólidas para su reducción progresiva y la mejora continua de la experiencia del usuario.

EXPERIENCIA AL USUARIO	2025	2024
Número de encuestas de satisfacción realizadas	3.426	2.939
Proporción de Satisfacción Global de los usuarios	98%	98%
Proporción de usuarios que recomendaría la IPS a familiares y amigos	98%	99%



Proporción de satisfacción promedio/mes

Hidroterapia
98% 2025 98% 2024

Medicina Especializada
98% 2025 98% 2024

Fisioterapia
99% 2025 99% 2024



Fonoaudiología
97% 2025 96% 2024

Psicología
97% 2025 100% 2024

Terapia Ocupacional
99% 2025 98% 2024

Trabajo Social
82% 2025 100% 2024

Dispositivos médicos
94% 2025 92% 2024

Atención al usuario
97% 2025 97% 2024

Neuropsicología
96% 2025 - 2024

Admisiones
95% 2025 96% 2024



Gestión Peticiones, Quejas, Reclamos, Sugerencias y Felicitaciones (PQRSF)

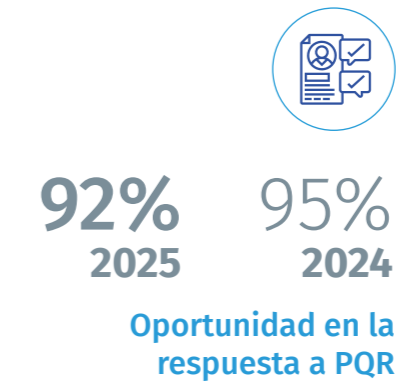

Call Center

En 2026 queremos dar un paso más allá en la forma como cuidamos y acompañamos a las personas.

Con las bases construidas, CIREC se propone consolidar una atención verdaderamente centrada en la persona, fortaleciendo la articulación institucional y el trabajo coordinado con la Secretaría Distrital de Salud. Nuestro foco estará en derribar

barreras de acceso, optimizar los canales de atención y seguir promoviendo un trato digno, respetuoso y humanizado, para que cada experiencia responda de manera real y cercana a las necesidades de los usuarios.



Para lograrlo, fortaleceremos la gestión de PQRS y la escucha activa como pilares de la mejora continua, convirtiendo la información en decisiones oportunas que nos permitan anticipar riesgos y cerrar brechas. La medición de la experiencia será más cercana, representativa y con enfoque diferencial, apoyada en tecnología y nuevos indicadores que visibilicen el esfuerzo del usuario. Así, avanzaremos hacia una experiencia cada vez más coherente, confiable y humana, donde escuchar, medir y actuar sigan siendo la base para cuidar de manera efectiva.

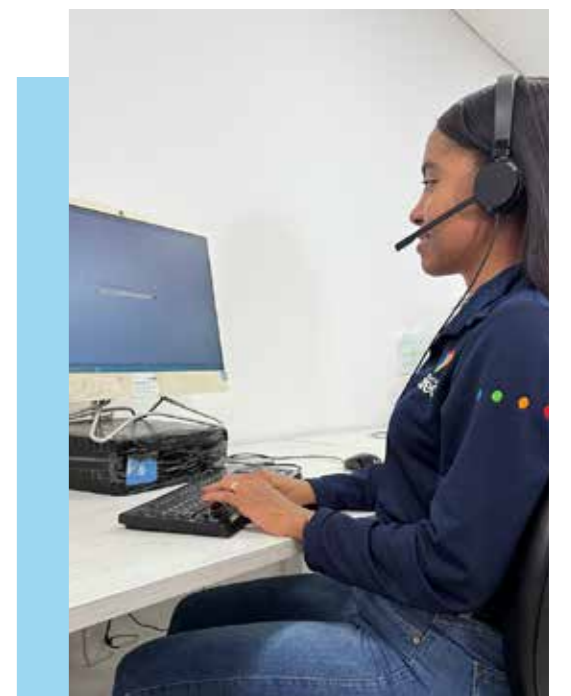

05



Calidad que sostiene lo que hacemos

Construimos y fortalecemos un sistema de gestión sólido y certificado que impulsa decisiones basadas en evidencia y una atención cada vez más segura y de calidad.

Trabajamos por la excelencia, cuidando el cumplimiento normativo, la seguridad del paciente y una mejora continua que avanza de manera articulada y consistente.



La evidencia, el cumplimiento y la mejora continua marcaron el desempeño del Sistema de Gestión de la Calidad durante 2025. En este periodo, CIREC fortaleció su programa de auditorías internas y externas, **alcanzando altos niveles de conformidad normativa, sanitaria, contractual y de calidad**, y consolidando la madurez de sus procesos. Este desempeño fue respaldado por la **recertificación del Sistema de Gestión de Calidad bajo la norma ISO 9001:2015**, vigente hasta septiembre de 2028.

CALIDAD



De forma paralela, se evidenció un avance sostenido en la seguridad del paciente, reflejado en la **reducción de eventos adversos frente al año anterior** y en el fortalecimiento de herramientas preventivas como las rondas de seguridad. La gestión de acciones de mejora mostró una **mayor capacidad de respuesta y trazabilidad**, con un incremento significativo en las acciones implementadas, fortaleciendo el seguimiento, la eficacia de las mejoras y la toma de decisiones basada en datos.

Gestión de la calidad en indicadores

Indicadores	2025	2024
Seguridad del paciente		
Casos gestionados por Comité de Seguridad del Paciente	38	66
Tasa de Caída de pacientes en el servicio de apoyo diagnóstico y complementación terapéutica	0.8616	0.00063
Rondas de seguridad	47	11
Auditorías internas realizadas	15	18
Auditorías externas realizadas	7	7
Gestión documental		
Creación de documentos	39	41
Actualización de documentos	76	137
Gestión planes de mejora		
Acciones cerradas	116	81
Acciones en ejecución	83	60



Los avances alcanzados permiten proyectar a CIREC hacia un siguiente nivel de excelencia. El foco estará en consolidar un sistema de gestión centrado en la persona y en la medición del desempeño de los programas de rehabilitación, con el propósito de avanzar hacia la **Acreditación Internacional como Centro de Excelencia en Rehabilitación**, fortaleciendo de manera paralela la cultura de seguridad del paciente y la gestión preventiva de riesgos.

Asimismo, al seguir **fortaleciendo las herramientas de mejora y la gestión del riesgo**, avanzaremos hacia una organización que aprende, se anticipa y decide con responsabilidad, consolidando un modelo de gestión que inspire confianza y refleje nuestro compromiso con la calidad y la seguridad.

06

Gestión del Conocimiento construida desde la experiencia

El conocimiento cobra valor cuando se vive en la práctica, se actualiza de forma permanente y se comparte a través de alianzas que conectan instituciones, profesionales y territorios.

Las alianzas académicas estratégicas, los espacios científicos y la formación especializada consolidan en CIREC una cultura de aprendizaje continuo que eleva la calidad de la atención y proyecta la rehabilitación hacia nuevos escenarios de desarrollo.



En 2025 comprobamos que el conocimiento se fortalece cuando se difunde y se proyecta en red. Durante este año, consolidamos nuestro rol como escenario de aprendizaje mediante **8 alianzas académicas**, 7 nacionales y 1 internacional, que fortalecieron la formación académica y práctica de **estudiantes de pregrado y posgrado**, reafirmando el compromiso con el desarrollo del talento humano en rehabilitación.

GESTIÓN



Cifras que construyen conocimiento en Colombia

La Gestión del Conocimiento avanzó con iniciativas estratégicas orientadas al intercambio y aplicación del saber, destacándose la realización del **XI Seminario de Actualización**, desarrollado en alianza con la **FUCS**, que reunió a **15 ponentes especialistas de CIREC** y contó con una amplia participación presencial y virtual. Este evento fortaleció la interdisciplinariedad y el rigor académico de los procesos institucionales. Entendemos la importancia de la transferencia de conocimiento a los territorios, y en 2025 lo hicimos a través del Programa Entrénate, capacitando a profesionales de la salud de distintos municipios de Cundinamarca en temas clave de rehabilitación pediátrica y atención protésica. Estas acciones consolidan una gestión del conocimiento que eleva la calidad de la atención y posiciona a CIREC como referente en formación e innovación en rehabilitación.

CONVENIOS DOCENCIA SERVICIO (CDS)

Convenios Docencia Servicio Nacionales

Convenios Docencia Servicio Internacionales

Total

	2025	2024
Convenios Docencia Servicio Nacionales	7	7
Convenios Docencia Servicio Internacionales	1	1
Total	8	8

ALIANZAS INSTITUCIONALES (AI)

Convenios de Cooperación

Estudiantes formados - Pregrado

Estudiantes formados - Postgrado

Total de estudiantes formados

	2025	2024
Convenios de Cooperación	5	4
Estudiantes formados - Pregrado	84	134
Estudiantes formados - Postgrado	18	22
Total de estudiantes formados	102	156

Convenio DS

Facultad

Número de Estudiantes

	2025	2024
--	------	------

Corporación Universitaria Iberoamericana	Pregrado - Fisioterapia	2	18
	Pregrado - Fisioterapia	30	32
	Pregrado - Pasantía Fisioterapia	4	2
Escuela Colombiana de Rehabilitación	Pregrado - Pasantía Fonoaudiología	2	2
	Pregrado - Pasantía Terapia Ocupacional	4	2
Fundación Universitaria de Ciencias de la Salud - FUCS	Postgrado - Medicina Del Deporte	6	5
	Pregrado - Fisioterapia	11	12
Fundación Universitaria del Área Andina	Auxiliar de Enfermería	10	24
	Pregrado - Psicología	3	5
	Postgrado - Especialización Psicología Clínica	8	8
Fundación Universitaria Sanitas	Postgrado - Especialización Neuropsicología Pediátrica	4	0
	Pregrado - Fisioterapia	1	10
Universidad de la Sabana	Pregrado - Fisioterapia	1	10
Universidad Nacional de Colombia	Postgrado - Medicina Física y Rehabilitación	16	12
Universidad Tecnológica de Xicotepec (Juárez)	Pregrado - Fisioterapia	2	3



Alianzas Institucionales AI

Facultad

Número de Estudiantes

2025 2024

Sena	Tecnólogo - Desarrollo y Adaptación de Prótesis y Órtesis	8	8
	Tecnólogo - Apoyo Administración en Salud	10	12
	Tecnólogo - Salud Ambiental	0	0
	Técnico - Apoyo Administración en Salud	0	0
Universidad El Bosque	Pregrado - Bioingeniería	0	1
Universidad Militar Nueva Granada	Pregrado - Ingeniería Biomédica	0	1
Universidad de los Andes	Pregrado - Ingeniería Biomédica - Proyecto de Investigación	1	0



Trabajamos con la mirada puesta en un 2026 en el que CIREC consolide el conocimiento como un eje vivo de su quehacer institucional.

Aspiramos a integrar de manera cada vez más sólida la práctica asistencial, la formación académica y la investigación, fortaleciendo el intercambio de saberes para lograr una mayor calidad en la atención. Así, seguiremos construyendo una organización que aprende, comparte y aplica el conocimiento para innovar, fortalecer alianzas y aportar de manera significativa al desarrollo de la rehabilitación.

07



Dispositivos que sanan paso a paso

Cuando la gestión operativa se integra con calidad, cumplimiento y tecnología, el crecimiento deja de ser un reto y se convierte en una capacidad sostenible y escalable.

La transformación digital de la cadena de abastecimiento nos permitió trabajar mejor, con menos reprocesos, mayor trazabilidad y decisiones oportunas en tiempo real.

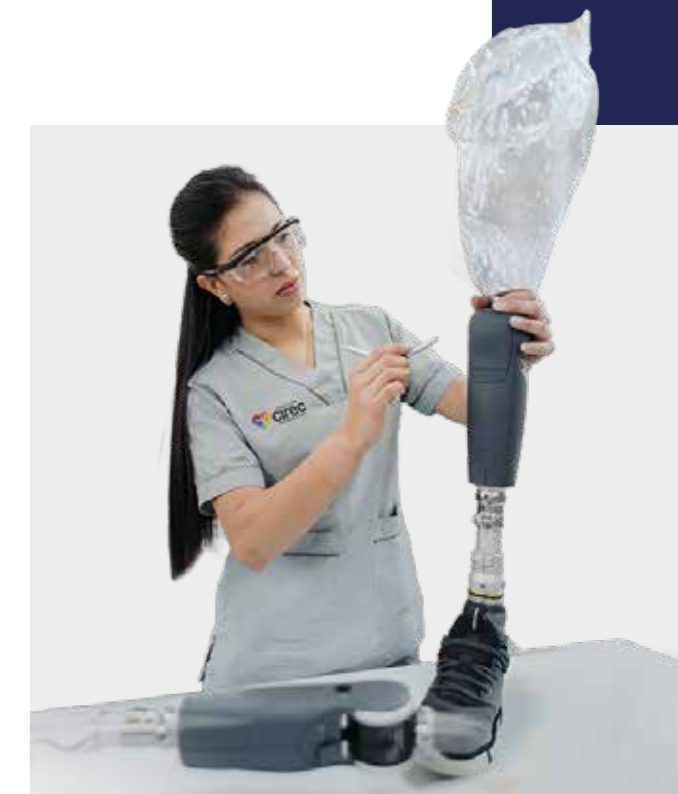

La solidez operativa y la sostenibilidad institucional se construyeron en 2025, a través de **avances estructurales** que fortalecieron la eficiencia operativa y la capacidad de respuesta al servicio de los usuarios, mediante mejoras en la rotación de inventarios, la reducción de costos, la **ampliación de la capacidad instalada** y la consolidación de procesos de digitalización, centralización de la información y trazabilidad, sentando bases firmes para un crecimiento ordenado y escalable en 2026.

DISPOSITIVO



El fortalecimiento del talento humano, junto con **alianzas estratégicas** y procesos de capacitación especializada, elevó el nivel técnico y clínico del equipo y reforzó el posicionamiento institucional como referente en el sector.

En ese mismo sentido, el fortalecimiento de la infraestructura y la incorporación de herramientas tecnológicas integradas permitieron a la cadena de abastecimiento operar con mayor escala, control y trazabilidad. La implementación de **CICIREC Evolution** integró áreas clave del proceso, redujo de forma significativa los reprocesos administrativos y amplió la capacidad analítica para la gestión. A su vez, el avance en el cumplimiento normativo y la gestión del riesgo consolidó una operación más confiable, alineada con la calidad, la seguridad del paciente y la sostenibilidad institucional.

Nuestra operación en números

	2025	2024
Total dispositivos médicos	6.848	7.416
Total usuarios atendidos	3.272	4.206
Marcas aliadas de componentes y ayudas de movilidad a nivel Internacional	Ayudas de movilidad: 3 Prótesis: 11	Ayudas de movilidad: 1 Prótesis: 10
Alianzas con ortopédicas a nivel nacional	20	21

Los avances alcanzados abren el camino para que en 2026 la Cadena de Abastecimiento dé un nuevo salto en eficiencia, innovación y capacidad de crecimiento. La prioridad estará en **escalar el modelo operativo** mediante mayor automatización y estandarización de procesos, fortalecer la capacidad productiva con nuevas tecnologías y certificaciones, y consolidar un **crecimiento territorial sostenible** que acerque el servicio a los usuarios y optimice los tiempos de respuesta. De esta manera, la cadena de abastecimiento seguirá consolidándose como un habilitador estratégico del modelo institucional, capaz de sostener la expansión, optimizar costos y garantizar una operación articulada, trazable y alineada con la calidad y la sostenibilidad de largo plazo.



Investigación, Innovación y Desarrollo que construyen futuro

Desde la investigación, CIREC impulsa soluciones que fortalecen procesos y amplían capacidades.

La innovación dejó de ser un esfuerzo aislado para integrarse de manera transversal a los procesos asistenciales, operativos y de calidad.



La innovación, entendida como la capacidad de convertir ideas en soluciones reales que generan valor para la Fundación, tuvo en 2025 un papel activo y visible en CIREC. Durante el año, este enfoque se tradujo en el **desarrollo de nuevos productos** en fase de prueba, el diseño y prototipado de soluciones a necesidades específicas de las áreas internas y la creación de espacios pensados para mejorar los ambientes de trabajo y acompañar el crecimiento institucional.

INNOVATION

Este proceso fortaleció capacidades clave dentro de la Fundación, al combinar

formación continua del talento humano, la interacción con entornos especializados como el laboratorio de marcha y la adecuación de procesos que impactan directamente la calidad en la línea de Salud Servicios.

Como resultado, la innovación se convirtió en un soporte real para el mejoramiento de los procesos, la incorporación de soluciones más pertinentes y la generación de conocimiento aplicado, ampliando la capacidad institucional para responder a nuevos retos y acompañar el crecimiento de CIREC de manera más estructurada y sostenible.

Inicio de proyectos para implementación de nuevas tecnologías para creación de producto CIREC

Los proyectos han ido creciendo en alcance y en uso de nuevas técnicas y tecnologías que permitirán la realización de procesos de producción que permitan mejores tiempos y mayor oferta de productos.

Vinculación de nuevas tecnologías especializadas para la producción de prótesis.

Integración de conocimiento y manejo de nuevos materiales.

Mayor aprovechamiento de tecnologías existentes.

Acompañamiento a otras áreas en la adecuación de procesos y entornos y selección y adquisición de equipos

Salud servicios: 10
Alianzas institucionales: 2
Almacén: 3
Comunicaciones: 1
Facilitación empresarial: 1
Impacto social: 2
Infraestructura: 7
Movilidad: 2
Producción: 4
TICs: 1

Profesionales dedicados

2

Colaboradores del equipo multidisciplinario

Variable

La investigación y la innovación en CIREC se consolidaron como motores de mejora, desarrollo de soluciones y fortalecimiento institucional.

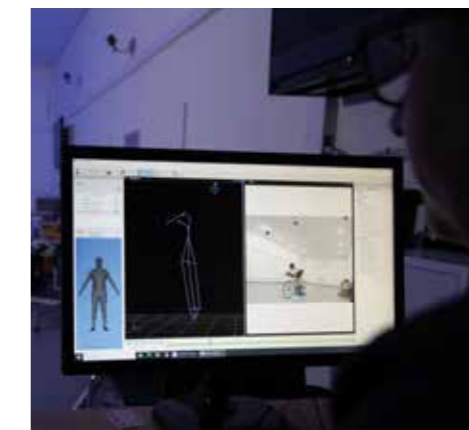
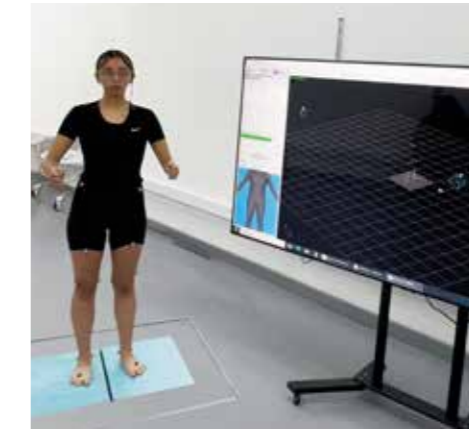

El conocimiento aplicado y la tecnología impulsan el crecimiento sostenible y el futuro de CIREC.



Lo aprendido, lo creado y lo probado en la práctica nos impulsa a seguir dando el siguiente paso. Con esta base, la Unidad de Investigación, Innovación y Desarrollo se proyecta hacia 2026 como un **actor estratégico** dentro de CIREC, orientado al **desarrollo de proyectos de alto impacto**, a su participación en el fortalecimiento del área científico institucional y a consolidar su reconocimiento como un espacio donde el conocimiento se construye, se aplica y genera valor. La apuesta está en seguir creciendo desde el saber, el hacer y la capacidad de innovar con propósito, dentro y fuera de la organización.

09

Cooperación e Impacto Social para sanar vidas en Colombia

El trabajo conjunto con aliados públicos y privados amplió nuestro alcance y confirmó que la cooperación es la fuerza que hace posible sostener la atención especializada en salud, la inclusión y la construcción de paz.

Desde un enfoque territorial y centrado en la persona, comprendimos que la rehabilitación va más allá de lo físico e integra el fortalecimiento de la dignidad, el proyecto de vida y la participación social de las personas con discapacidad, sus familias y comunidades.

Estar presentes en la Colombia profunda significó reconocer historias, contextos y necesidades que exigen respuestas integrales. Desde allí, **la acción social de CIREC se desplegó como un proceso que articuló rehabilitación, acompañamiento y construcción de oportunidades.**



IMPACTO

La presencia territorial se consolidó como el eje de nuestro trabajo, permitiéndonos acompañar de manera cercana y responder a realidades diversas en los territorios.

Durante 2025, la Gerencia de Cooperación e Impacto Social brindó atención integral a personas con discapacidad, víctimas del conflicto armado, sus familias y cuidadores, **cumpliendo la meta de cobertura en 9 departamentos priorizados:**

- | | |
|-----------------|-----------------------|
| 1. Caquetá | 6. La Guajira |
| 2. Chocó | 7. Cesar (Valledupar) |
| 3. Cundinamarca | 8. Valle del Cauca |
| 4. Guainía | 9. Huila |
| 5. Guaviare | |

Además fueron beneficiados participantes de otros territorios del país.

Esta presencia permitió **llegar a comunidades con mayores barreras de acceso** y responder desde el contexto real de las personas y sus entornos.

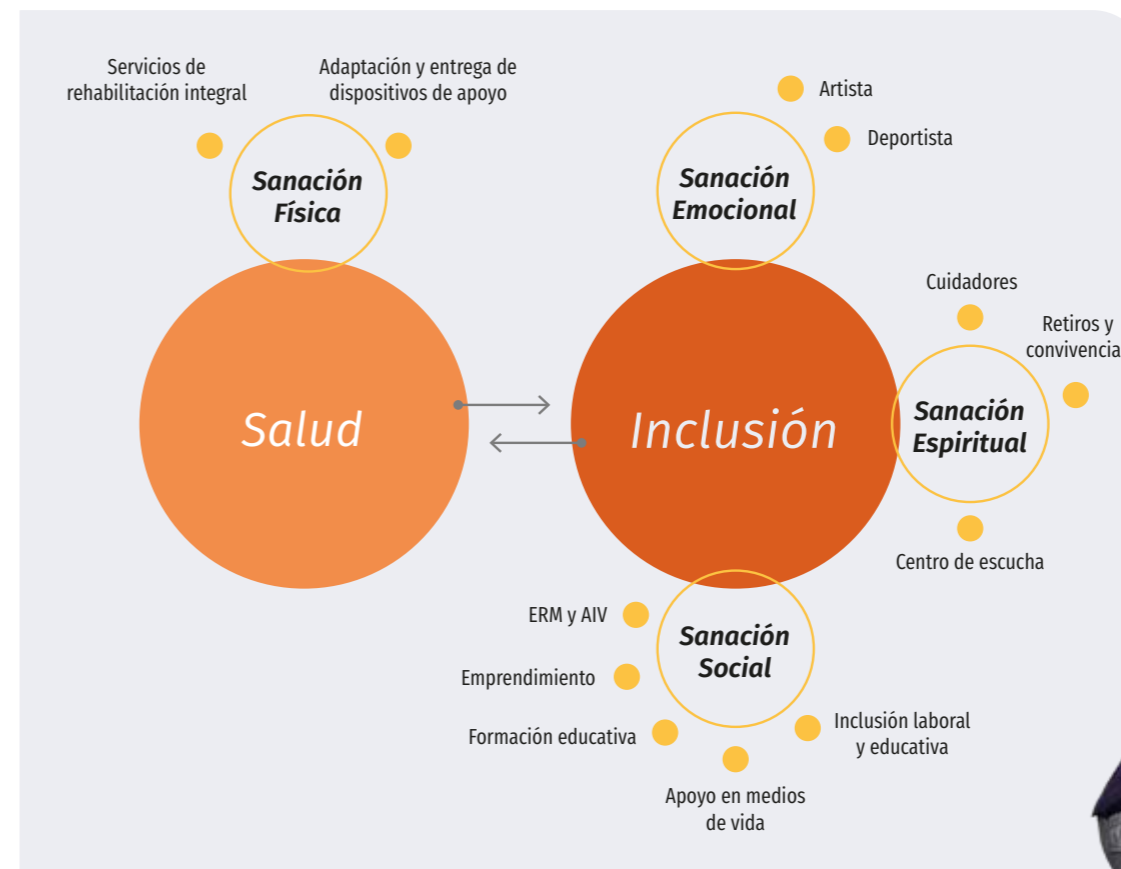

A través de nuestro Programas de Impacto Social, articulamos procesos de **sanación física, acompañamiento emocional y espiritual e inclusión social**, entendiendo la rehabilitación como un camino integral hacia la autonomía y la reconstrucción del proyecto de vida.



La rehabilitación funcional y la entrega de dispositivos de apoyo para la movilidad se complementaron con acciones orientadas a la generación de ingresos y la inclusión laboral, artística y deportiva, promoviendo la participación de las personas con discapacidad en sus comunidades.





Desde la sede principal en Bogotá y mediante el programa “Brigadas de Acompañamiento Psicosocial con Enfoque en Rehabilitación Física”, se realizaron **cinco brigadas en zonas de difícil acceso, beneficiando directamente a 279 personas con atención especializada.**



A su vez, la estrategia de transferencia de conocimiento **ENTRÉNATE impactó a 250 cuidadores y cuidadoras**, en Tocaima, Cachipay, Gachetá y La Peña (Cundinamarca), así como en Puerto Inírida (Guainía) y Riohacha (La Guajira), y fortaleció las capacidades de **120 profesionales de la salud del departamento de Cundinamarca para la intervención territorial en rehabilitación.**



En la línea de protección y construcción de paz, desarrollamos acciones de educación en el riesgo por artefactos explosivos, con un **impacto directo en 3.650 personas e indirecto en 14.600**, además de dejar capacidad instalada en dos asociaciones de sobrevivientes de minas antipersonal, fortaleciendo la prevención en sus territorios.



El compromiso con la inclusión laboral se materializó en el acompañamiento a empresas como:

Decathlon, Nestlé, ARQUINT, Accenture, Entelgy, Autopista Río Magdalena, Confama, GoBravo, Plásticos MQ S.A.S. y Colsubsidio, impactando indirectamente a más de **200 personas.**



Desde el programa de generación de ingresos y sostenibilidad, y en alianza con Tengo Ideas, se logró la adjudicación de un **GRANT de Argidius, que permitió acompañar a 27 emprendedores en la creación, fortalecimiento y sostenibilidad de sus negocios.** Este trabajo fue posible gracias a la gestión de alianzas estratégicas con entidades públicas y privadas, nacionales e internacionales, que confiaron en CIREC y sumaron esfuerzos para ampliar el alcance territorial y la sostenibilidad de la acción social.

Cooperantes y aliados que creyeron en nosotros este 2025



5.417*

*Beneficiarios directos e indirectos
De los Programas de
Impacto Social en 2025

En un contexto desafiante para el sistema de salud, nuestro impacto social marcó un récord histórico en los últimos 13 años, tanto por el monto de recursos como por la cantidad de beneficiarios.

Sanación física que impulsa nuevos comienzos

En coherencia con nuestra misión, el Programa de Impacto Social permitió brindar **atención integral y centrada en la persona** a personas con discapacidad, víctimas del conflicto armado y población en situación de vulnerabilidad con barreras de acceso al sistema de salud. A partir de valoraciones socioeconómicas y psicosociales y la revisión por un comité interdisciplinario, se identificaron necesidades prioritarias en **rehabilitación, dispositivos de apoyo para la movilidad**, sanación espiritual e inclusión social, garantizando respuestas pertinentes y el uso eficiente de los recursos. Gracias al apoyo de aliados estratégicos, la atención se brindó en CIREC sin que el territorio fuera una limitante.

A través del Programa de **Sanación Física**, respondimos a contextos de emergencia humanitaria, atendiendo a **217 personas con discapacidad** afectadas por el desplazamiento forzado en la región del **Catatumbo** mediante la entrega de dispositivos de apoyo para la movilidad y elementos básicos que aportaron a su dignidad y autonomía. De manera complementaria, se suministraron **150 dispositivos de apoyo para la movilidad al municipio de Valledupar**, fortaleciendo la atención local a personas con discapacidad.



Beneficiarios de servicios de rehabilitación física y dispositivos médicos
(prótesis, órtesis y ayudas de movilidad)

303 **237**
2025 2024

Beneficiarios de servicios IPS

152 **28**
2025 2024

Prótesis entregadas

28 **9**
2025 2024

Prótesis en proceso producción

16
2025

Costo de inversión social

Servicios de rehabilitación física y dispositivos médicos
(prótesis, órtesis y ayudas de movilidad)

\$484 **\$173**
(Millones COP) (Millones COP)
Dispositivos entregados Dispositivos en proceso de producción

Atención de beneficiarios de servicios IPS

\$105 **\$162**
(Millones COP) (Millones COP)
2025 2024

Atención de beneficiarios de prótesis

\$212 **\$86**
(Millones COP) (Millones COP)
2025 2024

Atención de beneficiarios de prótesis en proceso de producción

\$120
(Millones COP)
2025

Costo de inversión social

Atención de beneficiarios de órtesis

\$14 **\$9**
(Millones COP) (Millones COP)
2025 2024

Atención de beneficiarios de órtesis en proceso de producción

\$13
(Millones COP)
2025

Órtesis entregadas

24 **21**
2025 2024

Órtesis en proceso de producción

9
2025



Costo de inversión social

Atención de beneficiarios de ayudas de movilidad entregadas

\$239
(Millones COP)
2025

\$83
(Millones COP)
2024

Dispositivos de apoyo (Bastones, caminadores, muletas, otros)

21 2025 **44** 2024

Coches neurológicos

8 2025 **3** 2024

Sillas de ruedas neurológicas

7 2025 **0** 2024

Sillas de ruedas estándar

15 2025 **122** 2024

Sillas de ruedas específicas

16 2025 **5** 2024

Camas Hospitalarias

3 2025 **3** 2024

Sillas de baño

2 2025 **2** 2024

Costo de inversión social

Atención de beneficiarios en el Catatumbo

*Proyecto realizado solo en 2025

\$19
(Millones COP)

Ayudas entregadas en Catatumbo

Silla estándar hospitalaria

12

Muletas

35

Colchoneta normal

50

Colchonetas anti escaras

10

Pañales adultos (Pacas)

50

Pañales niños (Pacas)

60

217

Total



Sanación social que reconstruye vínculos y oportunidades

Reconocer a las personas como sujetos de derechos y acompañar su participación fue el objetivo principal de la Sanación Social durante 2025. Desde la metodología de sanación integral, fortalecimos la atención en salud mediante Brigadas de Acompañamiento Psicosocial con Enfoque en rehabilitación funcional, la entrega de dispositivos de apoyo para la movilidad y la activación de rutas de atención para el acceso a servicios especializados, apoyadas en **esquemas de patrocinio y apadrinamiento**. Este trabajo se complementó con la consolidación de Programas como Artista CIREC, Deportista CIREC, sanación espiritual y medios de vida, que ampliaron oportunidades reales para la **inclusión, la autonomía y el bienestar integral**, contribuyendo a la reconstrucción del proyecto de vida y la participación social de personas con discapacidad y víctimas del conflicto armado.

Beneficiarios apoyo en medios de vida (auxilio educativo, transporte, vivienda y alimentario)

127 2025 89 2024

Recursos destinados a apoyo de beneficiarios en medios de vida

\$268 (Millones COP) 2025 \$160 (Millones COP) 2024

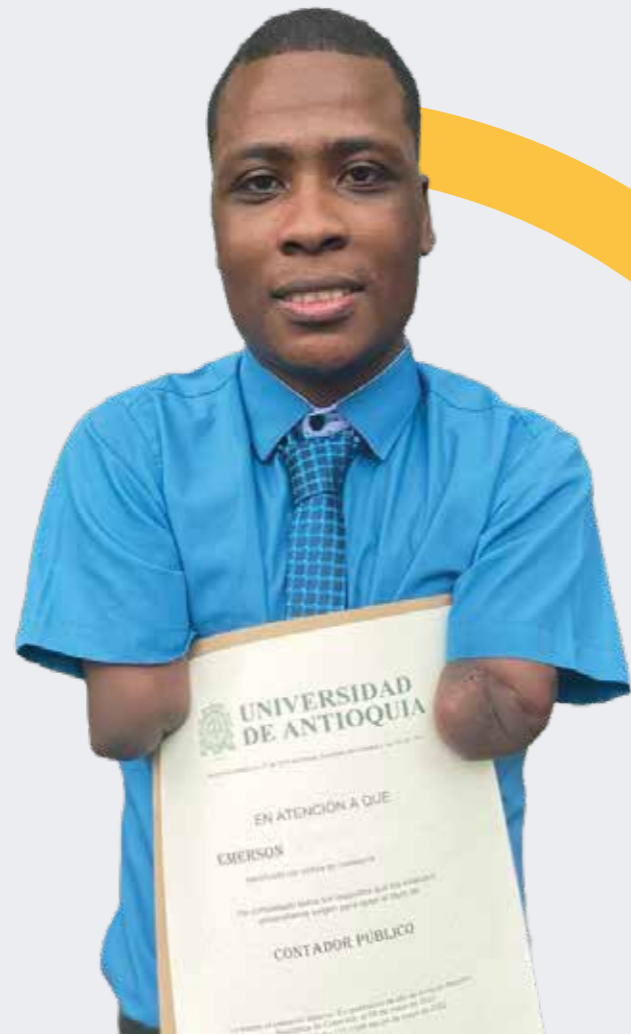

Sanación emocional que potencia talentos

El arte se consolidó como una herramienta poderosa para acompañar procesos de sanación emocional e inclusión social de personas con discapacidad. A través de la **alianza con la Academia de Artes Guerrero**, se ampliaron espacios de participación y formación vocacional en artes plásticas para usuarios y cuidadores, y se fortaleció el **Ensamble Musical CIREC** como un referente de inclusión, con mayor presencia en escenarios culturales, empresariales y comunitarios.

Además, en alianza con **Sentir y Pensar**, se desarrollaron procesos de **arteterapia** orientados a la expresión emocional, la sanación espiritual y el fortalecimiento de la resiliencia. Este trabajo se complementó con talleres de **emprendimiento creativo** en distintas técnicas artesanales, promoviendo la autonomía y la generación de ingresos. En total, **81 personas** participaron en estas iniciativas y **tres** iniciaron proyectos productivos, evidenciando avances concretos en el desarrollo de capacidades, la participación social y la mejora en la calidad de vida.

81

2025

Beneficiarios Programa artistas CIREC



\$108
(Millones COP)

2025

\$89
(Millones COP)

2024

Recursos destinados



Sanamos vidas a través del deporte

El Programa Deportistas CIREC acompañó de manera integral a **52 paraatletas**, fortaleciendo su desarrollo deportivo para su participación competitiva a nivel nacional e internacional.

Este proceso se reflejó en la presencia y resultados destacados en eventos deportivos de alto nivel como el **Gran Fondo de Nairo**, el **Gran Fondo de Egan** y la **Media Maratón Andina**, así como en campeonatos oficiales donde los deportistas representaron selecciones departamentales y nacionales en disciplinas como paracycling, downhill, paranatación, voleibol sentado y parabádminton, logrando **medallas y posiciones en podio** con el respaldo técnico, económico y logístico de la Fundación.

El fortalecimiento institucional fue un pilar clave de este avance. La firma del **convenio de cooperación con el Comité Paralímpico Colombiano** y la **renovación del reconocimiento deportivo del Club CIREC ante el IDRD** consolidaron las bases para el desarrollo organizado del paralimpismo en Bogotá y a nivel nacional. Estos resultados reafirman el cumplimiento de los objetivos de nuestro Programa, impulsar el talento, la disciplina y las oportunidades de nuestros deportistas, proyectando sus logros dentro y fuera de la competencia.

52 31
2025 2024
Beneficiarios Programa
Deportistas CIREC



\$54
(Millones COP)
2025 2024
Recursos destinados al
apoyo de los deportistas

Sanación espiritual que sostiene el alma y la fe

La sanación espiritual se consolidó como un pilar del bienestar integral, acompañando a personas con discapacidad, sus cuidadores y familias desde una atención cercana, digna y respetuosa de cada proceso de vida. A través de **espacios profesionales de escucha y contención emocional**, se priorizó el acompañamiento humanizado, especialmente mediante **visitas domiciliarias a personas en cuidados paliativos**, brindando alivio emocional y espiritual tanto a los participantes como a sus familias.

Este trabajo se fortaleció con la realización de la **segunda edición del Retiro Espiritual Betania**, desarrollada en alianza con la **Fundación EFETHA**, que reunió a **14 personas con discapacidad y sus cuidadores**, junto a **7 colaboradores de CIREC** como servidores. El retiro propició espacios de encuentro, conexión con la naturaleza y fortalecimiento de vínculos afectivos, contribuyendo a la salud mental y emocional. De manera complementaria, **145 cuidadores** participaron en el taller **“Ángeles que Cuidan”**, y **61 personas** hicieron parte de las **charlas de oración y vida**, integrando prácticas de meditación, respiración y espiritualidad. Estos espacios se ampliaron con nuestros círculos de apoyo, orientados a la contención emocional, el autocuidado y la construcción de redes solidarias.

370
2025

273
2024

Beneficiarios
Programa
Sanación
Espiritual

\$40
(Millones COP)
2025

48
(Millones COP)
2024

Recursos
destinados a la
Sanación
Espiritual



ERAE y AIV, sanamos vidas desde la prevención

La labor en **Educación en el Riesgo de Artefactos Explosivos (ERAE)** y la **Asistencia Integral a Víctimas (AIV)** consolidó a la Fundación CIREC como un actor clave de la **Acción Integral contra Minas (AICMA)**, con acciones de prevención y atención en territorios altamente afectados por el conflicto armado. A través de procesos de **ERAE**, se fortalecieron **dos asociaciones de sobrevivientes** en Caquetá y Guaviare, se certificaron **ocho facilitadores territoriales** y se alcanzó a **3.600 personas beneficiarias directas** y **14.400 indirectas** en **12 municipios de Caquetá, Guaviare y Valle del Cauca**, dejando capacidad instalada para la continuidad de los procesos preventivos.

En la línea de **Asistencia Integral a Víctimas**, **cuatro sobrevivientes de minas antipersonal, incluidos tres menores de edad** iniciaron procesos de rehabilitación integral en CIREC, con valoración especializada y formulación de prótesis de miembro inferior. Este acompañamiento fue posible gracias al trabajo articulado con aliados estratégicos, garantizando acceso oportuno y atención digna a esta población vulnerable.



3 **6**
2025 2024

Departamentos priorizados



8 **21**
2025 2024

Facilitadores focalizados



3.650 **87**
2025 2024

Personas acompañadas / formadas

Brigadas de Acompañamiento Psicosocial con Enfoque en Rehabilitación



Llegar a los territorios con mayores barreras de acceso fue una decisión estratégica para garantizar atención en salud y rehabilitación con enfoque de equidad. A través de las **Brigadas de Acompañamiento Psicosocial y Rehabilitación Física**, llevamos atención integral y especializada directamente a **10 departamentos priorizados**, acercando los servicios a comunidades que históricamente han enfrentado dificultades para acceder al sistema de salud.

Este trabajo permitió la entrega de dispositivos de apoyo y movilidad personalizados, diseñados y **ajustados según las necesidades funcionales de cada persona.**

Gracias al desplazamiento de un equipo **médico interdisciplinario** a los territorios. Más allá de la atención clínica, el modelo fortaleció el reconocimiento de las personas con discapacidad como sujetos de derechos, promoviendo su autonomía, inclusión social y acceso efectivo a servicios esenciales. Esta estrategia territorial consolidó una forma de intervención cercana, medible y sostenible, orientada a responder a contextos de alta vulnerabilidad con soluciones efectivas.

Alcance de Brigadas 2025 (Municipio y departamento)

97 
Cundinamarca

55 
Puerto Inírida,
Guainía

19 
CICR Picota,
y El Barne

40 
Riohacha,
La Guajira

24 
Valledupar,
Cesar

39 
Santa Rosa del Sur,
Bolívar

217 
Catatumbo,
Norte de Santander

39 
Istmina,
Chocó

496

Personas valoradas en
Brigadas



311

Dispositivos entregados
en todas las brigadas



\$501

(Millones COP)

Recursos destinados
Brigada



ENTRÉNATE, saberes que fortalecen el cuidado

**Proyecto realizado solo en 2025*

Compartir el conocimiento fue la forma de multiplicar el cuidado en los territorios. La estrategia **ENTRÉNATE** se consolidó como un puente para potenciar las capacidades locales en rehabilitación, a través de procesos formativos dirigidos a médicos, profesionales de la salud y cuidadores de personas con discapacidad. Este trabajo impulsó el **desarrollo de competencias técnicas** que aportan a la calidad, continuidad y pertinencia de la atención en contextos con mayores barreras de acceso.

Costo de inversión

\$141
(Millones COP)



Orientadas a la adaptación de dispositivos de asistencia personal para las actividades de la vida diaria.

Beneficiarios estrategia "ENTRÉNATE"

Cuidadores

250

Profesionales
de la salud

120

Los entrenamientos incluyeron sesiones especializadas en **Fisioterapia, Terapia Ocupacional, Fonoaudiología, Atención Psicosocial y diseño de soluciones de bajo costo**. Estas acciones promovieron respuestas accesibles y sostenibles, centradas en las necesidades reales de las personas con discapacidad, y tuvieron presencia en **Tocaima, Cachipay, Gachetá y La Peña (Cundinamarca), Puerto Inírida (Guainía) y Riohacha (La Guajira)**, fortaleciendo la atención desde el conocimiento compartido y el trabajo territorial.

El recorrido de este capítulo reafirma que la cooperación es un habilitador estratégico para ampliar la cobertura, la calidad y la sostenibilidad de la acción social. **Consolidar las alianzas existentes y avanzar hacia nuevas cooperaciones internacionales** nos permitirá fortalecer nuestra presencia en territorios más apartados del país, ampliar la atención en rehabilitación integral, prevención, inclusión social y generación de capacidades locales. La apuesta es seguir articulando recursos, conocimiento y experiencia para **sostener intervenciones con enfoque territorial**, impacto medible y sentido humano, que contribuyan a la dignidad, la autonomía y la reconstrucción del proyecto de vida de las personas y comunidades atendidas.

10

Sostenibilidad Organizacional que se construye con aliados y bienestar

La integración entre sostenibilidad organizacional y medicina del trabajo nos permitió ofrecer soluciones técnicas, humanas y estratégicas para el cuidado de las personas y la solidez de las organizaciones.



El Modelo 4D marcó un antes y un después en la forma de acompañar a las organizaciones. No solo atendemos casos aislados, también ordenamos la salud laboral con criterio, humanidad y visión de largo plazo. Bienestar, prevención e inclusión dejaron de ser conceptos separados para convertirse en decisiones concretas dentro de las empresas.



Lo que inició como una apuesta institucional se consolidó, en un año, como un área con resultados concretos, confirmando que la **salud laboral y la inclusión, cuando se gestionan de forma integrada, generan valor empresarial**. Este avance se materializó en la **consolidación del Modelo 4D como eje de intervención**, respaldado por un equipo técnico-científico multidisciplinario con experiencia en seguridad y salud en el trabajo, ergonomía, medicina del trabajo, sostenibilidad organizacional y gestión comercial.

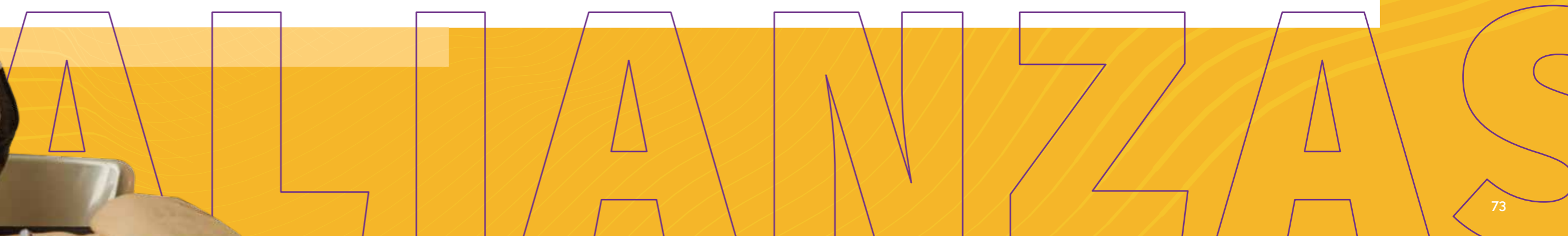

Gracias a este enfoque, CIREC ofreció soluciones rigurosas, y alineadas con las necesidades reales del sector empresarial, lo que se reflejó en un **crecimiento superior al 300%** en los ingresos por servicios, la atención de **19 empresas** pertenecientes a **siete sectores económicos** y una tasa de conversión cercana al **16% sobre 121 organizaciones abordadas**. La visibilidad y el posicionamiento del área se fortalecieron mediante la participación en **13 espacios estratégicos**, incluidos **siete congresos y cumbres** de alto nivel y la realización del Segundo Simposio “Inclusión: un compromiso de todos”, que reunió a **206 participantes**.

A ello se sumó el desarrollo de eventos técnicos especializados, como el **Taller en Pérdida de Capacidad Laboral (PCL)**, que convocó a **20 empresas** de sectores clave y se consolidó como un habilitador efectivo de negocio. Estas acciones permitieron traducir el acompañamiento técnico en beneficios concretos para las empresas clientes, evidenciados en mayor conformidad legal, fortalecimiento de la reputación corporativa y reducción de costos asociados a una gestión ineficiente de la salud, la discapacidad y el riesgo laboral, aportando de manera directa a prácticas organizacionales más responsables, sostenibles y humanas.

Cifras que respaldan la Sostenibilidad Organizacional

Empresas que accedieron a nuestros servicios:

Empresas prospectadas
121

Total sectores económicos
14



El trabajo desarrollado desde Sostenibilidad Organizacional permitió posicionar el Modelo 4D en sectores estratégicos como el financiero, industrial, energía, salud, retail y servicios empresariales, consolidando a CIREC como un aliado técnico confiable para organizaciones de diversa naturaleza.

Empresas que adquirieron los servicios del Modelo 4D

19



Sector seguros y servicios financieros

- AXA Asistencia Colombia
- Credibanco
- Zurich Colombia Seguros S.A.
- Visa Colombia (en alianza ARL Bolívar)



Sector comercio, consumo y retail

- Decathlon Colombia
- L'Oréal Colombia
- STF Group (en alianza ARL Bolívar)



Sector industrial, manufactura y energía

- Ajover-Darnel
- Cemex Colombia
- Enel Colombia
- Parex Resources Colombia



Sector salud, dispositivos médicos y ciencias de la vida

- Boehringer Ingelheim
- Medtronic Colombia (en alianza ARL Bolívar)



Sector servicios empresariales, tecnología y BPO

- Globant Colombia (Sistemas Colombia S.A.S.)
- Grupo Conectar (en alianza ARL Bolívar)
- CMS
- The Biz Nation S.A.S.



Sector cajas de compensación y seguridad social

- CAFAM



Sector automotriz y movilidad

- Astara

Ingresos
\$137
 (Millones COP)

Con un crecimiento superior al 300 % frente al año anterior. Este resultado confirma la viabilidad y solidez financiera del Modelo 4D como una oferta de valor sostenible para las empresas.

Ingresos por Dimensiones del Modelo 4D activas:

Dirección estratégica hacia la salud integral
69%

Desarrollo de cultura en salud laboral
4,5%

13,8%
 Diversidad equidad e inclusión de PcD

12,4%
 Dinamismo social, un compromiso corporativo que sana

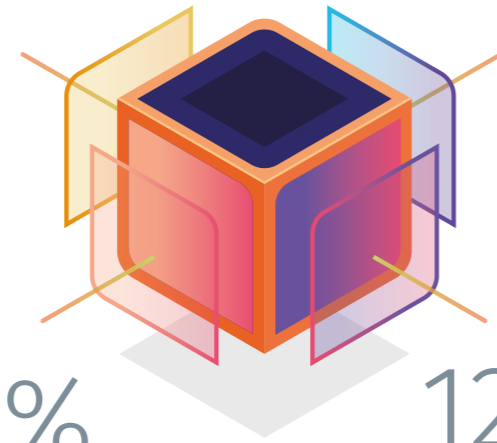

El 69 % de los ingresos se concentró en la dimensión de Dirección Estratégica hacia la Salud Integral, reflejando la **prioridad empresarial en cumplimiento legal y gestión del riesgo**. A su vez,

las dimensiones de Diversidad, Equidad e Inclusión y Dinamismo Social representaron más del 26 %, evidenciando una **demanda creciente por enfoques integrales con impacto organizacional**.

Eventos en los que participamos

13

Congresos

- 45° Congreso de la Sociedad Colombiana de Medicina del Trabajo
- 58° Congreso del Consejo Colombiano de Seguridad
- Congreso Regional de la Sociedad Colombiana de Medicina del Trabajo
- 6to Congreso de SST ANDI
- 25 Congreso Asoenergía

Cumbres

- 8ª Cumbre Laboral
- Cumbre Internacional de Sostenibilidad e Innovación Ambiental



Segundo Simposio de Inclusión

En mayo de 2025, el Segundo Simposio “Inclusión: un compromiso de todos” reunió a 206 participantes y se consolidó como una acción clave de posicionamiento institucional. Más allá de los ingresos directos, fortaleció el reconocimiento de CIREC como referente en sostenibilidad organizacional, inclusión laboral y medicina del trabajo, además de generar relacionamiento y confianza para la activación comercial posterior.

2^{do} SIMPOSIO INCLUSIÓN LABORAL *Un compromiso de todos*

206
Asistentes



Workshop: Pérdida de capacidad laboral para líderes

Este Taller se consolidó como un espacio relevante de formación y posicionamiento técnico, con la participación de 20 empresas de sectores estratégicos. Este ejercicio fortaleció la credibilidad institucional de CIREC y el relacionamiento con tomadores de decisión, lo cual se tradujo en la contratación posterior de servicios por parte de empresas participantes, evidenciando su efectividad como un mecanismo de articulación entre transferencia de conocimiento y desarrollo comercial.



20
Empresas asistentes

Empresas participantes que posteriormente contrataron servicios con CIREC



Acciones y Valores S.A.



Credibanco



Cemex Colombia



Kenzo Jeans (STF Group)

Lo alcanzado marca el inicio de una etapa de mayor proyección y madurez para el área. En 2026, el propósito es profundizar el Modelo 4D como un marco sólido para la gestión del entorno laboral, ampliar su alcance y fortalecer su capacidad de incidir en prácticas organizacionales más conscientes y responsables. La articulación de la medicina del trabajo con la inclusión laboral se consolida, así como el camino para construir culturas organizacionales más humanas, responsables y sostenibles.



11

Recaudación que impulsa nuestra misión

Sostener una misión exige innovación, confianza y nuevas formas de conectar con quienes deciden sumar. Este año consolidamos retos pasados en soluciones y ecosistemas digitales que permitirán conectar, sanar y reconstruir miles de vidas.

Cuando las alianzas y los escenarios se alinean con el propósito, conectamos desde el corazón para generar oportunidades tangibles, ampliar la visibilidad de la misión y seguir siendo un espacio de esperanza para quienes confían en la Fundación CIREC.



La gestión de recursos cobra verdadero sentido cuando se convierte en una invitación a sumar, crear e impulsar. En 2025, el área de Recaudo se consolidó como un pilar para la sostenibilidad de la Fundación CIREC, entendiendo que **cada recurso gestionado amplifica la misión, fortalece la reputación institucional y acerca a más personas a la causa de sanar vidas con dignidad e inclusión.** Este enfoque posicionó el recaudo como un espacio de innovación, conexión emocional y construcción de relaciones de largo plazo.

RECAUDO

En el transcurso del año se desarrollaron iniciativas que integraron visibilidad, creatividad y propósito. La **presencia en escenarios masivos como la Feria del Libro, la Feria del Hogar y espacios deportivos de alto impacto como el Gran Fondo de Nairo Quintana y el Run Tour avianca** permitió llevar la misión de CIREC a públicos diversos, generando cercanía, reconocimiento y nuevas oportunidades de vinculación.



La tecnología fue una aliada estratégica para profundizar este camino.



De manera complementaria, el **We Cam Fest** se consolidó como una apuesta innovadora que trascendió el recaudo tradicional, promoviendo la **inclusión cultural y la formación de más de 20 personas con discapacidad en artes cinematográficas, con una convocatoria de más de 6.000 asistentes presenciales y 3.000 virtuales.**



A lo largo del año se **desarrolló y fortaleció el nuevo ecosistema digital de la Fundación CIREC**, consolidando el sitio web institucional y **una plataforma de crowdfunding** orientada a conectar historias, procesos y sueños con donantes. Este modelo permitirá facilitar el patrocinio directo, fortalecer la transparencia y construir una relación más cercana y sostenible con quienes creen en la misión, reafirmando al área de Recaudo como un motor clave de innovación y soporte para el crecimiento y la acción social de la Fundación.



El valor de sumar: resultados del recaudo

Ingresos totales:

\$490
(Millones COP)



Estos logros y resultados no hubieran sido posibles
sin el respaldo de nuestros aliados estratégicos:



Cada recurso que se suma abre un camino de posibilidades para las personas con discapacidad. Con esa convicción, el área de Recaudación se proyecta a **fortalecer un sistema cada vez más sostenible y confiable**, que garantice la continuidad de los Programas de Impacto Social y amplíe el alcance de la misión de la Fundación CIREC. Los aprendizajes de 2025 impulsan una apuesta clara por **consolidar ingresos recurrentes a través del recaudo digital, potenciar acciones de alto impacto con resultados financieros y visibilidad institucional**, y diversificar alianzas estratégicas con empresas y donantes que compartan el propósito.

Porque cuando la confianza se convierte en apoyo y el apoyo en acción, se crean las condiciones para que la esperanza no sea un gesto aislado, sino un compromiso que permanece y se multiplica.



\$306
(Millones COP)

Eventos



\$17
(Millones COP)

Retail - Tienda Solidaria



\$124
(Millones COP)

Crowdfunding



\$42
(Millones COP)

Retail - Donaciones en especie

12

Comunicaciones con sentido humano

Estrategia, creatividad y gestión se complementaron al acompañamiento integral de 67 proyectos macro que marcaron el pulso de una comunicación coherente, sensible y consistente, capaz de generar confianza, posicionar la marca y acompañar cada acción de la Fundación.

No llevamos un logo, representamos un propósito. En 43 eventos, la comunicación se convirtió en un puente entre la misión de CIREC y quienes creen que sanar y reconstruir vidas es una tarea compartida.



Comunicar no fue solo difundir información, fue crear vínculos, abrir conversaciones y derribar barreras desde lo que sentimos, entendemos y creemos. En 2025, la comunicación asumió un rol estratégico en la Fundación CIREC, con la responsabilidad de **amplificar la misión, sensibilizar a distintos públicos y lograr que cada mensaje trascendiera el formato para convertirse en experiencia y conciencia.**

DIFFUSIÓN



Diseñar con intención, comunicar con sensibilidad, editar historias con propósito y cuidar cada detalle fueron parte del día a día de **un equipo que no solo apoyó procesos, sino que los potenció.** Incluso este informe de gestión es resultado de ese trabajo estratégico, que traduce datos en relatos, acciones en mensajes y logros que hoy nos conectan con quienes creen, acompañan y hacen posible nuestra misión.

Detrás de cada mensaje, un resultado

promedio/mes

67 **47**
2025 2024

Proyectos macro ejecutados

43 **29**
2025 2024

Eventos que acompañamos

40% **23%**
2025 2024

Porcentaje de crecimiento orgánico en redes sociales vs 2024

La gestión de redes sociales se desarrolló de manera integralmente orgánica, priorizando contenidos con sentido, coherencia institucional y conexión auténtica con las audiencias. Como parte de la evolución del ecosistema digital, se abrió un Instagram independiente para el Programa Deportistas CIREC y se activó TikTok como un nuevo canal para amplificar mensajes, diversificar formatos y fortalecer la presencia institucional en entornos digitales emergentes.

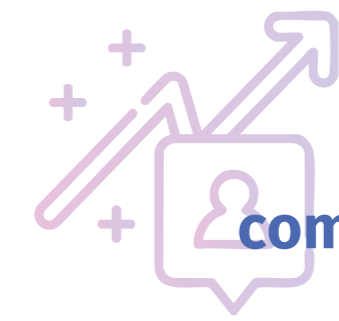

Nuestra comunidad digital

8.428

Instagram Fundación CIREC

609

Instagram Deportistas CIREC



7.537

Facebook



427

TikTok



5.249

LinkedIn

2.269
2025

Número total de piezas gráficas diseñadas

1.467
2024

33
2025

Impactos en medios de comunicación

52
2024

\$626
(Millones COP)
2025

Monto estimado ahorrado por presencia en medios tradicionales y digitales

\$1.930
(Millones COP)
2024

Comunicar con intención implica decidir dónde estar, qué decir y cómo decirlo. Por eso, el foco estará en **participar en eventos con objetivos claros** que fortalezcan el reconocimiento de CIREC como un referente científico y de salud, ampliando su voz más allá del ámbito fundacional. Al mismo tiempo, una **mayor presencia en medios tradicionales** permitirá consolidar credibilidad a través de free press, mientras que la evolución del ecosistema digital con una **apuesta diferenciada en TikTok** abrirá nuevas formas de conectar, atraer audiencias diversas y seguir posicionando una marca confiable y con propósito, sabiendo que lo que contamos construye pertenencia, abre puertas y hace que alguien, en algún lugar, se sienta visto.



Porque no comunicamos para figurar, comunicamos para honrar lo que somos y a quienes caminan con nosotros.

13

Gestión Administrativa que cuida cada proceso

La transparencia y el control financiero se consolidaron como pilares de confianza y sostenibilidad.

Una administración robusta exige control financiero, mitigación de riesgos y decisiones informadas, principios que fortalecimos a través de distintos procesos implementados a lo largo de 2025.



La gestión administrativa fue un eje clave para la estabilidad y el crecimiento institucional. A través de una **planeación financiera responsable, el control y optimización de los recursos y el fortalecimiento de los procesos administrativos y contables, se garantizó el cumplimiento de las obligaciones, la sostenibilidad operativa y una administración transparente.** Este enfoque permitió respaldar la ejecución de los Programas de Impacto Social, fortalecer la confianza de aliados y asegurar una gestión sólida, alineada con los objetivos estratégicos de CIREC.

FINANZAS

Informe de recursos de reinversión

ejecución año 2025

% de Ejecución

32%

Grupo	Proyecto	Valor total por ejecutar	Valor ejecutado a 31 de diciembre 2025	Valor pendiente por ejecutar
1	Innovación, Tecnología e Investigación	\$4.883.011.400	\$488.384.206	\$4.394.627.194
2	Desarrollo Institucional	\$5.480.123.557	\$1.186.041.972	\$4.294.081.585
3	Inclusión	\$4.786.064.018	\$2.571.536.313	\$2.214.527.705
4	Estrategia y Mercadeo	\$2.000.000.000	\$1.180.632.919	\$819.367.081
Total		\$17.149.198.975	\$5.426.595.410	\$11.722.603.565



Seguiremos evolucionando hacia un modelo que combine **orden, anticipación y responsabilidad**, capaz de acompañar los retos del crecimiento institucional y responder con solvencia a un entorno cada vez más exigente. Este enfoque permitirá que la estructura administrativa continúe siendo un soporte confiable para la toma de decisiones y la proyección de nuestra organización.

Llegar hasta aquí no ha sido una casualidad

*hoy les agradecemos
cada esfuerzo y cada
aprendizaje*

El 2025 nos dejó decisiones tomadas con cuidado, caminos exigentes y manos que no soltaron. Fue un **año de retos, de crecimiento y de reafirmar que servir a otros sigue siendo una elección consciente**, sostenida por personas que creen y permanecen.

Abrimos 2026 con un momento profundamente simbólico para la Fundación CIREC, conmemoramos medio siglo al servicio de Colombia. Cumplir 50 años no es solo contar el tiempo recorrido, es detenernos a **agradecer a quienes han hecho posible que esta historia siga viva**, a quienes confiaron cuando todo estaba por hacerse, a quienes acompañaron con responsabilidad y humanidad, a cada colaborador y colaboradora que entregó algo más que su trabajo, a los aliados y donantes que creyeron incluso en los momentos difíciles. **Este aniversario les pertenece.**

Con esa gratitud que nos habita, seguimos caminando. No por inercia, sino por convicción. Porque después de cinco décadas, la misión permanece intacta, **sanar y reconstruir vidas, con el mismo cuidado, la misma entrega y el mismo corazón que nos trajo hasta aquí.**



SANAMOS VIDAS



*Tras medio siglo recorrido,
seguimos reconstruyendo historias,
con la mirada puesta en el futuro.*

50
Años
SANANDO VIDAS



Teléfono:
(601) 795 3600



Redes sociales:
@FundacionCIREC



**Escanea
este código**
para recorrer
nuestras
instalaciones.



www.fundacioncirec.org